



Posicionamiento SEE sobre la medida de calidad del aire “Madrid Central”

Nota de Prensa

8 de julio de 2019

Resumen de Medios de Comunicación

NOTA DE PRENSA

La Sociedad Española de Epidemiología recomienda mantener “Madrid Central” y ampliar esta medida a otros distritos de la ciudad de manera progresiva

- Considera que volver atrás sería un tremendo error, tan inaceptable socialmente como podría ser revertir la ley antitabaco o dejar de potabilizar el agua de consumo
- La sociedad científica, comprometida con la salud pública y el bienestar de la ciudadanía, ha elaborado un documento en el que pide que estas medidas se tengan en cuenta en todas las ciudades donde exista un riesgo para la salud de la población por contaminación atmosférica
- Madrid Central ha dado aliento a una ciudad que llevaba años sobrepasando los límites máximos de contaminación del aire y, por lo tanto, con un exceso de mortalidad y de carga de enfermedad debida a esta contaminación
- La SEE subraya que estas iniciativas de salud no pueden estar comprometidas ni por los marcos temporales de las legislaturas ni por las coyunturas de los cambios de gobierno

Lunes 8 de julio de 2019.- Volver atrás una medida destinada a mejorar la calidad del aire y la salud como “Madrid Central” **sería un tremendo error** y tan **inaceptable socialmente** como podría ser ahora mismo revertir la ley antitabaco o dejar de potabilizar el agua de consumo. Así lo pone de manifiesto la Sociedad Española de Epidemiología (SEE) en el posicionamiento que acaba de publicar en el que recomienda mantener Madrid Central y **ampliar esta medida** a otros distritos de manera progresiva. También recomienda que estas medidas se tengan en cuenta en todas las ciudades españolas donde se concentre población urbana expuesta a contaminación atmosférica.

La exposición a la contaminación atmosférica en España provoca más 38.300 defunciones prematuras anuales. Un impacto especialmente grave en ciudades como Madrid, por su tamaño poblacional y por sus niveles de contaminación. La Sociedad Española de Epidemiología, como entidad científica comprometida

con la salud pública y el bienestar de la ciudadanía, aboga por actuaciones que tengan en cuenta las recomendaciones de la Organización Mundial de la Salud (OMS) para proteger la salud de la población.

En el contexto de Madrid, la SEE se posiciona a favor de una **reducción significativa de los niveles de contaminación atmosférica** a los que están expuestos los habitantes de la ciudad.

Madrid Central es un área que favorece la movilidad sostenible y activa

Madrid Central ha dado aliento a una ciudad que llevaba años sobrepasando los límites máximos de contaminación del aire establecidos por la Unión Europea, y sin seguir las recomendaciones salubristas de la Organización Mundial de la Salud (OMS). El tráfico restringido ha tenido un impacto que se estima en una reducción del 40% de las emisiones de dióxido de nitrógeno. Esto ha reducido la exposición a los contaminantes atmosféricos. Además, potencia otros modos de movilidad más responsables con el medio ambiente (caminar, bicicleta o transporte público) y con la salud de la población.

Aumenta la calidad de vida y protege la salud de las personas

Volver atrás sería un tremendo error. Tan inaceptable socialmente como lo sería, por ejemplo, revertir la ley antitabaco o dejar de potabilizar el agua de consumo.

La importancia de **respirar un aire de calidad es esencial**, dado que es una función vital. La exposición a un aire contaminado produce muertes prematuras principalmente por causas cardiorrespiratorias. Se relaciona con efectos adversos durante los periodos de desarrollo fetal, perinatal y postnatal, tales como bajo peso al nacer, partos prematuros y enfermedad hipertensiva del embarazo. Además, se asocia con un peor desarrollo cognitivo y físico en la etapa infantil, así como con el deterioro cognitivo en los adultos. Finalmente, el aire contaminado provoca cáncer, particularmente de pulmón.

Paralizar Madrid Central aumentará el gasto en el Sistema Nacional de Salud (SNS)

Los beneficios de la reducción del tráfico (menos contaminantes químicos y ruido, descenso de accidentes, etc.) se traducen en ahorros en el presupuesto del SNS. Madrid Central representa una política ambiental que mejora la calidad y la esperanza de vida de la población, promoviendo el derecho que más iguala a las personas: el derecho a la salud.

Madrid Central está en línea con las tendencias urbanísticas más sostenibles

Desincentivar la utilización del vehículo privado conlleva la liberación del espacio público para las personas, que pueden convertirse en espacios de convivencia en los que integrar la naturaleza en la ciudad. En este sentido, estaría en plena consonancia con los modelos más actuales de urbanismo y sostenibilidad urbana.

Madrid se convertiría en la primera ciudad europea en eliminar una intervención de este tipo

Paralizar estas intervenciones podría enfrentar a España nuevamente a las sanciones de la Comisión Europea por no proteger la salud de la población. Y recuerda que Alemania, Francia, Hungría, Italia, Reino Unido y Rumanía fueron llevados en mayo de 2018 ante el Tribunal de Justicia de la Unión Europea por no reducir la contaminación. España evitó este tribunal gracias a la propuesta de puesta en marcha de Madrid Central y el protocolo de actuación frente a episodios de alta contaminación.

La SEE subraya que la adopción de estrategias de esta índole **no puede estar comprometida ni por los marcos temporales de las legislaturas ni por las coyunturas de los cambios de gobierno.**

En suma, la Sociedad Española de Epidemiología se posiciona a favor de la implantación de planes globales con horizontes temporales largos para lograr un aire de calidad. El compromiso último debe perseguir una reducción significativa de los niveles de contaminación atmosférica a los que están expuestas las personas que viven en Madrid.



/ Inicio / Actualidad / Notas de prensa

La Sociedad Española de Epidemiología recomienda mantener "Madrid Central" y ampliar esta medida a otros distritos de la ciudad de manera progresiva

- Considera que volver atrás sería un tremendo error, tan inaceptable socialmente como podría ser revertir la ley antitabaco o dejar de potabilizar el agua de consumo
- La sociedad científica, comprometida con la salud pública y el bienestar de la ciudadanía, ha elaborado un documento en el que pide que estas medidas se tengan en cuenta en todas las ciudades donde exista un riesgo para la salud de la población por contaminación atmosférica
- Madrid Central ha dado aliento a una ciudad que llevaba años sobrepasando los límites máximos de contaminación del aire y, por lo tanto, con un exceso de mortalidad y de carga de enfermedad debida a esta contaminación
- La SEE subraya que estas iniciativas de salud no pueden estar comprometidas ni por los meros temporales de las legislaturas ni por las coyunturas de los cambios de gobierno

Lunes 8 de julio de 2019. - Volver atrás una medida destinada a mejorar la calidad del aire y la salud como "Madrid Central" **sería un tremendo error** y tan **inaceptable socialmente** como podría ser ahora mismo revertir la ley antitabaco o dejar de potabilizar el agua de consumo. Así lo pone de manifiesto la Sociedad Española de Epidemiología (SEE) en el posicionamiento que acaba de publicar en el que recomienda mantener Madrid Central y **ampliar esta medida** a otros distritos de manera progresiva. También recomienda que estas medidas se tengan en cuenta en todas las ciudades españolas donde se concentre población urbana expuesta a contaminación atmosférica.

[Anisalud](#)



[Indagando TV](#)



[El Independiente](#)

Contaminación

La Sociedad Española de Epidemiología recomienda ampliar "Madrid Central"

Considera que volver atrás sería un tremendo error, tan inaceptable socialmente como podría ser revertir la ley antitabaco o dejar de potabilizar el agua de consumo.

[Diario Médico](#)

DIARIO MEDICO Profesión Especialidades Opiniones Tecnología Política Normativa Salud Más Inicio sesión

SALUD > **DÍA MUNDIAL DEL CÁNCER DE MAMA** PACIENTE **DMEDICO** **OVEN**

Salud

Contaminación

El debate de 'Madrid Central' enciende a médicos y científicos

Una semana con goteo de comunicados de sociedades científicas, una carta desde Bruselas y un último estudio sobre EPOC devuelven la discusión al ámbito de la salud pública.



Desde el Ayuntamiento de Madrid se ha recibido una petición por la contaminación.

[Diario Médico](#)

Epidemiología recomienda mantener "Madrid Central" y ampliar la medida a otros distritos

Like 1 Twittar Mandame

8 JUL, 2019 - 4:42 PM



Volver atrás una medida destinada a mejorar la calidad del aire y la salud como "Madrid Central" sería un tremendo error y tan inaceptable socialmente como podría ser ahora mismo revertir la ley antitabaco o dejar de potabilizar el agua de consumo. Así lo pone de manifiesto la Sociedad Española de Epidemiología (SEE) en un posicionamiento en el que recomienda con firmeza mantener Madrid Central y ampliar esta medida a otros distritos de manera progresiva.

[Acta Sanitaria](#)

Los epidemiólogos avisan de que quitar 'Madrid Central' sería un "tremendo error" e "inaceptable socialmente"

Publicado 08/07/2019 13:48:02 CET



Señal de dirección de la Plaza de la Cebada con símbolo de prohibido aparcar al lado del distintivo de Madrid Central. Eduardo Parra - Europa Press

MADRID, 8 Jul. (EUROPA PRESS) -

La Sociedad Española de Epidemiología (SEE) ha avisado de que quitar 'Madrid Central' será un "tremendo error" y "tan inaceptable socialmente" como la eliminación de la ley antitabaco o dejar de potabilizar el agua de consumo.

Lo más leído

Portada

- 1 Vida caótica e intensa: las trastorno límite de persona
- 2 La pastilla preventiva del s casi a cero los contagios c un estudio en París
- 3 Desarrollado un nuevo fárm prometedor para tratar los de ovario y páncreas
- 4 Hidratación: tan peligroso llegar como pasarse
- 5 Prueban con éxito un nuev medicamento contra la art reumatoide

Hoy Una semana Un mes

Boletín de Salud

Recibe un email cada día con lo más importantes.

Te las enviamos

M.5 Informativos TELECINCO

PORTADA | INFORMATIVOS | NOTICIAS DE SOCIEDAD

Quitar 'Madrid Central' sería un "tremendo error" e "inaceptable socialmente", según los epidemiólogos

Informativos Telecinco / Agencias 08/07/2019 - 14:06h



[Informativos Telecinco](#)

[Infosalus / Europa Press](#)

noticias | sociedad | salud | autonomías

SALUD

La Sociedad de Epidemiología recomienda mantener Madrid Central para frenar las muertes por contaminación

08 JUL 2019 | 12:47H | MADRID



La Sociedad Española de Epidemiología (SEE) recomendó este lunes mantener Madrid Central y ampliar esta medida a otros distritos de la ciudad de manera progresiva para frenar los altos niveles de contaminación atmosférica que padece la capital de España y que provoca miles de muertes prematuras.

ÚLTIM

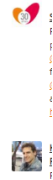

ÚLTIM

NOTICIAS

DE LA VILLA



Los Barrios · Palmones · Los Cortijillos · Guadacorte · Parque Empresarial · Campo c

Opción

Viviendo sobre un Polvorín

Por Ángel Tomás Herrera - 8 julio, 2019



Desde que en 1966, con la declaración de "Zona de Preferente Localización Industrial", el arco de la Bahía de Algeciras pasara a albergar uno de los principales puertos de España y desarrollara una de las áreas industriales más importantes del territorio, la apuesta por un modelo depredador y contaminante ha sido la tónica en esta hermosa Comarca del Campo de Gibraltar.

La implantación de centrales térmicas de carbón, centrales de ciclo combinado, una planta metalúrgica, una refinería y un enorme Polo Petroquímico y Siderometalúrgico han transformado para siempre un litoral virginal y unas playas salvajes, sin duda las mejores que existían en el suroeste peninsular. El sector servicios y primario han cedido con los años ante una desaforada industrialización que ha invadido la

[Agencia Servimedia](#)

[Noticias de la Villa](#)

POLÍTICA ECONOMÍA SOCIEDAD SUCESOS AGRICULTURA

DCLM.ES · CASTILLA-LA MANCHA · POLÍTICA

Los epidemiólogos avisan de que quitar 'Madrid Central' sería un "tremendo error" e "inaceptable socialmente"

"Tan inaceptable socialmente" como la eliminación de la ley antitabaco o dejar de potabilizar el agua de consumo".

[Diario de Castilla-La Mancha](#)

Acceder

Área de interés | Noticias | Herramientas | Formación

Buscar en Univadis

ÁREA DE INTERÉS

- Todo
- Alergología
- Anestesiología
- Cardiología
- Cirugía
- Dermatología
- Emergencias
- Endocrinología, Diabetología & Metabolismo
- Enf. Infecciosas y Microbiología
- Enfermería
- Farmacia
- Gastroenterología
- Gerontología
- Ginecología y Obstetricia
- Hematología

La Sociedad Española de Epidemiología advierte de que eliminar "Madrid Central" sería un "tremendo error"

Noticias Médicas | 10 jul. 2019

El acceso al contenido completo es sólo para profesionales sanitarios registrados.

La Sociedad Española de Epidemiología (SEE) ha avisado de que eliminar "Madrid Central" será un "tremendo error" y "tan inaceptable socialmente" como la eliminación de la ley antitabaco o dejar de potabilizar el agua de consumo.

Por ello, la organización ha recomendado mantener esta medida e, incluso, ampliarla de forma progresiva a otros distritos y ciudades españolas donde se concentre

Temas relacionados

Noticias Médicas
La contaminación ha causado la muerte prematura de casi 93.000 personas en España en diez años

Noticias Médicas
El 97% de la población española respira aire contaminado

[Univadis](#)

jul 8, 2019

Madrid: la Sociedad Española de Epidemiología recomienda ampliar "Madrid Central"

"Volver atrás una medida destinada a mejorar la calidad del aire y la salud como *Madrid Central* sería un tremendo error y tan inaceptable socialmente como podría ser ahora mismo revertir la ley antitabaco o dejar de potabilizar el agua de consumo". Así lo ha puesto de manifiesto la [Sociedad Española de Epidemiología](#) (SEE) en un [comunicado de posicionamiento](#), en el que recomienda con firmeza mantener *Madrid Central* y ampliar esta medida a otros distritos de manera progresiva. También recomienda que estas medidas se tengan en cuenta en todas las ciudades españolas donde se concentre población urbana expuesta a contaminación atmosférica.

[Troposfera](#)

CHEQUEA TU SALUD

08 JUL 19 Los epidemiólogos avisan de que quitar 'Madrid Central' sería un "tremendo error" e "inaceptable socialmente"

A las 13:48 [f](#) [t](#) [g](#) [in](#)

MADRID, 8 (EUROPA PRESS)

La Sociedad Española de Epidemiología (SEE) ha avisado de que quitar 'Madrid Central' será un "tremendo error" y "tan inaceptable socialmente" como la eliminación de la ley antitabaco o dejar de potabilizar el agua de consumo.

Por ello, la organización ha recomendado mantener esta medida e, incluso, ampliarla de forma progresiva a otros distritos y ciudades españolas donde se concentre población urbana expuesta a contaminación atmosférica.

Y es que, tal y como ha recordado, la exposición a la contaminación atmosférica en España provoca más 38.300 muertes prematuras anuales. Un impacto especialmente grave en ciudades como Madrid, por su tamaño poblacional y por sus niveles de contaminación.

"'Madrid Central' ha dado aliento a una ciudad que llevaba años sobrepasando los límites máximos de contaminación del aire establecidos por la Unión Europea, y sin seguir las recomendaciones salubristas de la Organización Mundial de la Salud (OMS). El tráfico restringido ha tenido un impacto que se estima en una reducción del 40 por ciento de las emisiones de dióxido de nitrógeno. Esto ha reducido la exposición a los contaminantes atmosféricos. Además, potencia otros modos de movilidad más responsables con el medio ambiente (caminar, bicicleta o transporte público) y con la salud de la población", ha dicho la SEE.

[Medicina TV](#)

La Sociedad Española de Epidemiología recomienda mantener "Madrid Central" y ampliar esta medida a otros distritos de la ciudad de manera progresiva

8 DE JULIO DE 2019

Considera que volver atrás sería un tremendo error, tan inaceptable socialmente como podría ser revertir la ley antitabaco o dejar de potabilizar el agua de consumo



melaniabentue.es

REDES SOCIALES

Facebook



Sociedad Española de Epidemiología

8 de julio a las 22:13 · 🌐

...

👉 #MadridCentral Posicionamiento de la SEE

- ◆ Recomendación para mantener "Madrid Central" y ampliar esta medida a otros distritos de la ciudad de manera progresiva
- ◆ Volver atrás sería un error, tan inaceptable socialmente como podría ser revertir la ley antitabaco o dejar de potabilizar el agua de consumo
- ◆ Madrid Central ha dado aliento a una ciudad que llevaba años sobrepasando los límites máximos de contaminación del aire y, por lo tanto, con un exceso de mortalidad y de carga de enfermedad debida a esta contaminación
- ◆ La SEE subraya que estas iniciativas de salud no pueden estar comprometidas ni por los marcos temporales de las legislaturas ni por las coyunturas de los cambios de gobierno

Ver documento 📄 https://www.seepidemiologia.es/ver_noticia.php?idn=911



7 de julio de 2019

2761

Personas alcanzadas

253

Interacciones

Promocionar publicación

Twitter

Actividad del Tweet





SEE @seepidemiologia

#MadridCentral, este es el posicionamiento que hemos elaborado desde nuestra sociedad científica y que podéis consultar en nuestra web

https://www.seepidemiologia.es/ver_noticia.php?idn=911 ... pic.twitter.com/bOQo3ihrvk

 **Llegar a una audiencia más amplia**

¡Promocione este Tweet para conseguir más interacciones!

Comenzar

Impresiones	2.425
Interacciones totales	129
Clics en el enlace	38
Interacciones con el contenido multimedia	30
Me gusta	26
Retweets	19
Abrir el detalle	12
Clics en la etiqueta	2
Clics en el perfil	2

Actividad del Tweet



SEE @seepidemiologia

#MadridCentral Nuestras recomendaciones:

1. Mantener Madrid Central
2. Ampliarla a otros distritos de manera progresiva
3. Poner en marcha el resto de medidas del Plan A del Ayuntamiento de Madrid
4. Tener en cuenta estas medidas en otras ciudades

https://www.seepidemiologia.es/ver_noticia.php?idn=911 ...

 **Llegar a una audiencia más amplia**

¡Promocione este Tweet para conseguir más interacciones!

Comenzar

Impresiones	6.630
Interacciones totales	185
Me gusta	63
Retweets	51
Clics en el perfil	32
Abrir el detalle	24
Clics en el enlace	15